Tripin GmbH
Holtener Marktplatz 18 - 20, 46147 Oberhausen
Telefon: 0208 - 38585870 | Telefax: 0208 - 69801263
E-Mail: service@leiterscout.de

Zarges Schachtabdeckung aus Stahl mit Wanne 500 mm x 500 mm

Art. Nr.: Z47031

298,60 €

~~UVP 565,49 €~~

(inkl. MwSt., zzgl. Versandkosten)

LIEFERZEIT: 9 -10 WERKTAGE
SOFORT LIEFERBAR

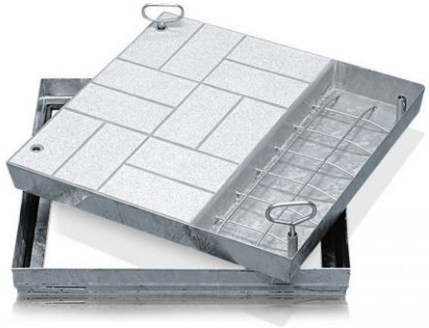

Gewicht: 16.5 kg

Hersteller: Zarges	**Material:** Stahl verzinkt	**Typ:** Schachtabdeckung
gpsr_manufacturer_name: Zarges	**Kategorie:** Schachtabdeckung	**gpsr_manufacturer_country:** Deutschland
gpsr_manufacturer_city: Weilheim	**gpsr_manufacturer_housenumber:** 7	**gpsr_manufacturer_postalcod** 82362
gpsr_manufacturer_street: Zargesstraße	**gpsr_manufacturer_homepage:** https://www.zarges.com/	**gpsr_manufacturer_email:** zarges@zarges.de

Begeh- oder befahrbare Schachtabdeckungen mit wählbarer Oberfläche oder Deckelplatte für den Innen- und Außenbereich.

Eine perfekt angepasste Optik bieten die Schachtabdeckungen mit wählbarer Oberfläche durch bauseitige Füllung der Deckelwanne mit dem gleichen Material wie der übrige Bodenbelag (Platten, Fliesen, Teppich oder Pflastersteine). Für geringere Belastungen von bis zu 1,5 t bieten die Schachtabdeckungen mit Deckelplatte die richtige Lösung. Die Deckelplatte ist aus geriffeltem, rutschfestem Aluminium bzw. Tränenblech aus Stahl, feuerverzinkt oder V2A (1.4301), gebeizt und passiviert. Der Rahmen ist aus feuerverzinktem Stahl bzw. Edelstahlprofil V2A (1.4301). pp

- Nach DIN EN 124 in Verbindung mit DIN 1229
- Konische Profilkonstruktion mit Mehrfachverschraubung

- Leicht zu öffnen, kein Verklemmen
- EPDM-Dichtung (benzolbeständige Dichtung auf Anfrage)
- Geruchs- und tagwasserdicht
- Belastung bei wählbarer Oberfläche: Prüfkraft 125 kN (= 12,5 t), nur nach Befüllung der Deckelwanne bauseitig mit Beton B 45 (Körnung 0–8)
- Inkl. Aushebegriffe (Paar) aus Edelstahl, bestehend aus einem selbstabhebenden Öffnungsgriff und einem Aushebegriff
- Abdeckungen aus Stahl, feuerverzinkt, und Edelstahl V2A

Einbau bodeneben nach DIN EN 124 i.V. mit DIN 1229

Lichtes Schachtmaß (mm)	450 x 450	500 x 500	600 x 400	600 x 400	600 x 600	600 x 600	635 x 635	800 x 600	800 x 600
Material Abdeckung	Stahl verzinkt	Stahl verzinkt	Stahl verzinkt	Tränenblech verzinkt	Stahl verzinkt	Tränenblech verzinkt	Stahl verzinkt	Stahl verzinkt	Tränenble verzinkt
Material Rahmen	Stahl verzinkt	Stahl verzinkt	Stahl verzinkt	Stahl verzinkt	Stahl verzinkt	Stahl verzinkt	Stahl verzinkt	Stahl verzinkt	Stahl verzinkt
Deckelart	mit Wanne*	mit Wanne*	mit Wanne*	mit Deckplatte**	mit Wanne*	mit Deckplatte**	mit Wanne*	mit Wanne*	mit Deckplatte
Bauhöhe (mm)	90	90	90	62,5	90	62,5	90	90	62,5
Wannentiefe (mm)	80	80	80	-	80	-	80	80	-
Davon belegt mit Baustahlgitter (mm)	40	40	40	-	40	-	40	40	-
Außenmaß (mm)	570 x 570	620 x 620	720 x 520	760 x 560	720 x 720	760 x 760	755 x 755	920 x 720	960 x 760
Artikel-Nr.	47030	**47031**	47032	47050	47033	47051	47034	47035	47052

* = Belastungsklasse bei Befestigung mit Beton B 45 Klasse B 12,5 t. Bei Teilbefestigung max. Fußgänger

Tripin GmbH
Holtener Marktplatz 18 - 20, 46147 Oberhausen
Telefon: 0208 - 38585870 | Telefax: 0208 - 69801263
E-Mail: service@leiterscout.de

** = Belastungsklasse A 1,5 t