Tripin GmbH
Holtener Marktplatz 18 - 20, 46147 Oberhausen
Telefon: 0208 - 38585870 | Telefax: 0208 - 69801263
E-Mail: service@leiterscout.de

MUNK verstellbare Wandhalter U-Bügel Stahl verzinkt 165-205mm

Zur Verstärkung von Leiterteilen

Art. Nr.: G63263

93,45 €

~~UVP 143,99 €~~

(inkl. MwSt., zzgl. Versandkosten)

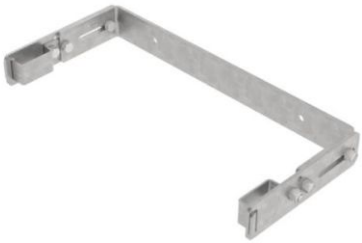

LIEFERZEIT: 3 WERKTAGE
SOFORT LIEFERBAR

Gewicht: 3.5 kg

Material: Stahl verzinkt	**Hersteller:** Munk	**Kategorie:** Leiterzubehör
gpsr_manufacturer_name: Munk Günzburger Steigtechnik	**Typ:** Wandhalter	

- Wandhalter starr und verstellbar
- Stahl,verzinkt

Wandabstand (mm)	150 mm	165 - 205	200 mm	200 - 275	275 - 375	375 - 500
Ausführung	starr	verstellbar	starr	verstellbar	verstellbar	verstellbar
Artikelnummer	63257	**63263**	63259	63260	63267	63275